Legenda

PERIMETRAZIONE AREA DI CAVA

- *Area Contigua di Cava (DEL C.D. 21/16, L.R. 56/17 e DEL C.D. 50/18)*
- *Perimetro di cava*

ELEMENTI DI CRITICITA' STORICA

- *Rifugi CAI*
- *Sentieri CAI*
- *Tracciato di via di lizza conservato*
- *Tracciato di via di lizza non conservato*
- *Elementi storici*
- *Edifici storici*
- *Viabilità storica*

EDIFICI STORICI

- *Edifici riportati dalla CTR regionale*
- *Viabilità di cava*
- *Viabilità pubblica*

CAVE E MINIERE

- *Cava dismessa*
- *Cava in sotterraneo attiva*
- *Saggio di cava*

LIMITI AMMINISTRATIVI

- *Limite comunale*
- *Limite ambito territoriale Versilia e Costa Apuana*

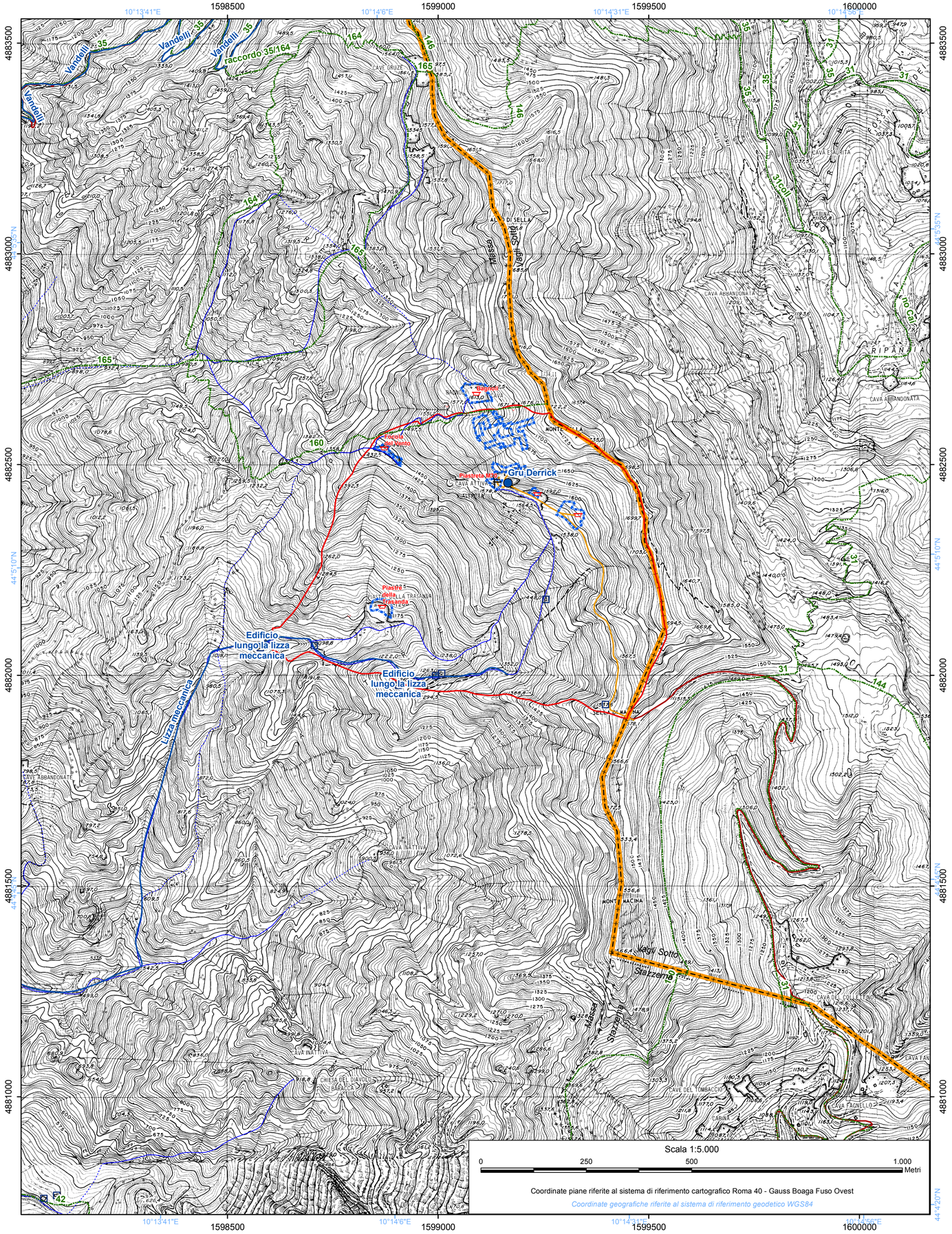

COMUNE DI MASSA
PROVINCIA DI MASSA-CARRARA

PIANI DI BACINO DI INIZIATIVA PUBBLICA DEI BACINI ESTRATTIVI NEL COMUNE DI MASSA

TAVOLA QCB 8.12

QUADRO CONOSCITIVO A LIVELLO DI SINGOLO BACINO:
8 - BACINO PIASTRETA SELLA
(art.113 L.R. 65/2014 e PIT - PPR)

SCALA 1:5.000
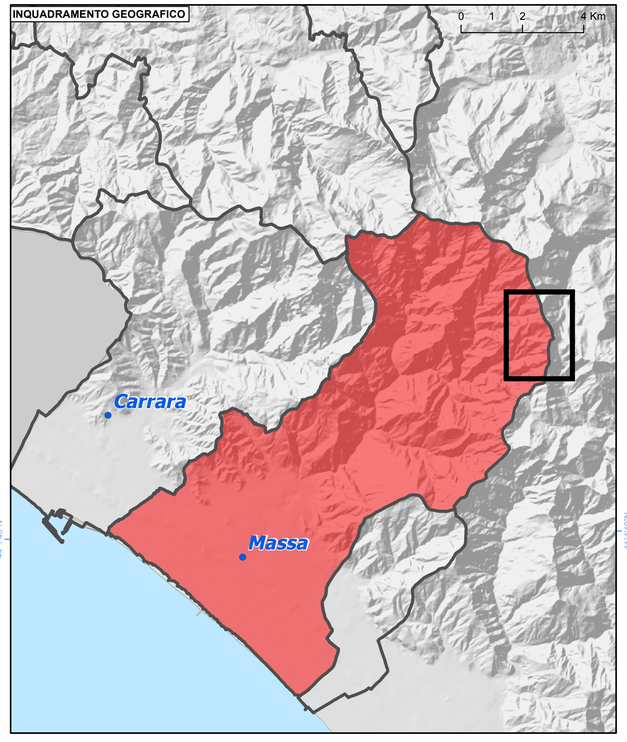
CARTA DELLE EMERGENZE STORICHE